



Gedeeltelijke herlancering van de Productie - F7 -

Deze module maakt het mogelijk om van een nieuw ingegeven of een bestaand raam de delen te kiezen die men wil produceren.

Het is mogelijk om voor elke kader de hoofdprofielen, de verstevigingen, de dichtingen, de accessoires, de beglazingen te selecteren.

Het is dus mogelijk om enkel de glaslatten en de beglazing van de linkervleugel van een dubbel raam te produceren of enkel de profielen van het derde deel derde vleugel van een schuifraam, zonder beslag, zonder beglazingen, enz...

Bij de herlancering van een raam dat deel uitmaakt van een lopend of afgesloten lot, volstaat het om eerst dat raam in een nieuw dossier te kopiëren om daarna de onderdelen die men opnieuw moet produceren te selecteren en de productie op de klassieke manier op te starten.

Voorbeeld

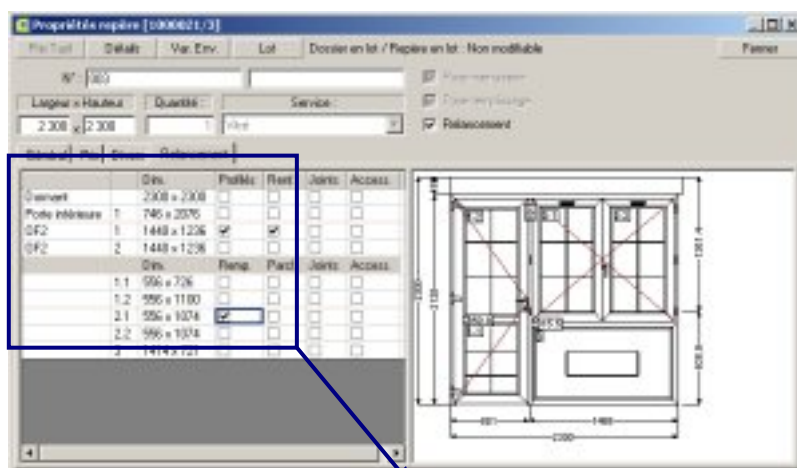

Général		Prix	Divers	Relancement	
		Dim.	Profilés	Renf.	
		Dormant	2300 x 2300	<input type="checkbox"/>	<input type="checkbox"/>
	1	Porte intérieure	746 x 2076	<input type="checkbox"/>	<input type="checkbox"/>
	1	OF2	1440 x 1236	<input checked="" type="checkbox"/>	<input checked="" type="checkbox"/>
	2	OF2	1440 x 1236	<input type="checkbox"/>	<input type="checkbox"/>
		Dim.	Remp.	Parcl.	
	1.1	556 x 726	<input type="checkbox"/>	<input type="checkbox"/>	
	1.2	556 x 1100	<input type="checkbox"/>	<input type="checkbox"/>	
	2.1	556 x 1074	<input checked="" type="checkbox"/>	<input type="checkbox"/>	
	2.2	556 x 1074	<input type="checkbox"/>	<input type="checkbox"/>	